Herr, bleibe bei uns, denn es will Abend werden

Motette op. 35

für gemischten Chor und Soloquartett

Georg Riemenschneider
(1848– 1913)

Andante

Thema I

pp

Herr, blei-be bei uns, denn es will A - bend wer - den, und der Tag hat sich ge - neigt. Herr, blei - be

pp

Herr, blei-be

7

bei uns, denn es will A - bend wer - den, und der Tag hat sich ge - neigt. Herr, blei-be bei uns.

bei uns, denn es will A-bend wer - den, und der Tag hat sich ge - neigt, hat

© 2012 by
Berliner Chormusik-Verlag, Berlin. www.berliner-chormusik-verlag.de
Herausgegeben von Dieter Zeh (Quelle: Erstdruck Leipzig o. J.).
Alle Rechte vorbehalten. Jede Form der Vervielfältigung ist gesetzlich verboten (§106 UrhG).
All rights reserved. Any reproduction is prohibited by law. Printed in Germany.

BCV 18.15.02

13

pp

Herr, blei-be bei uns, denn es will A - bend wer - den, und der

Herr, blei-be bei uns. Herr, blei - be bei uns, denn es will A-bend wer - den,

sich ge-neigt, hat sich ge - neigt. Herr, blei-be bei uns, denn es will

19

pp *mf* *pp*

Herr, blei-be bei uns, denn es will A - bend wer - den, und der

mf

Tag hat sich ge - neigt. Herr, blei - be bei uns, denn es will A-bend wer - den,

mf *pp*

und der Tag hat sich ge-neigt. Herr, blei - be bei uns, denn es will A - bend

mf *pp*

A - bend wer - den, der Tag hat sich ge -

24

mf

Tag hat sich ge-neigt, und der Tag hat sich ge - neigt. Herr, blei-be bei uns,

pp *mf*

und der Tag hat sich ge-neigt, der Tag hat sich ge-neigt. Herr, blei-be bei uns. Herr, blei-be

mf *Thema II*

wer - den. Herr, blei-be bei uns. Herr, blei-be bei uns,

mf

neigt, der Tag hat sich ge - neigt. Herr! Herr, blei-be bei uns, denn es will

42

Tag hat sich ge - neigt.

Herr, blei - be bei uns!

Thema III

sich ge-neigt. Herr, Herr, blei-be bei uns, Herr! Herr, blei - be bei uns, denn der

hat sich ge-neigt. Herr, blei-be bei uns, denn es will A - bend wer - den, und der

47

Herr, Herr, blei - be bei uns, Herr! Herr, blei-be bei - uns, denn der Tag hat sich ge-

Tag hat sich ge-neigt. Blei-be bei uns, denn es will A - bend wer - den, und der Tag hat sich ge-

Tag hat sich ge-neigt. Es will A - - - bend wer - - - den, A - bend wer -

53

Herr, Herr, blei-be bei uns, Herr! Herr, blei - be bei uns, denn der Tag hat sich ge -

neigt. Blei-be bei uns, denn es will A - bend wer - den, und der Tag hat sich ge -

neigt, und der Tag hat sich ge - neigt, der Tag hat sich ge -

den. Herr, blei-be bei uns, denn es will A - bend wer - -

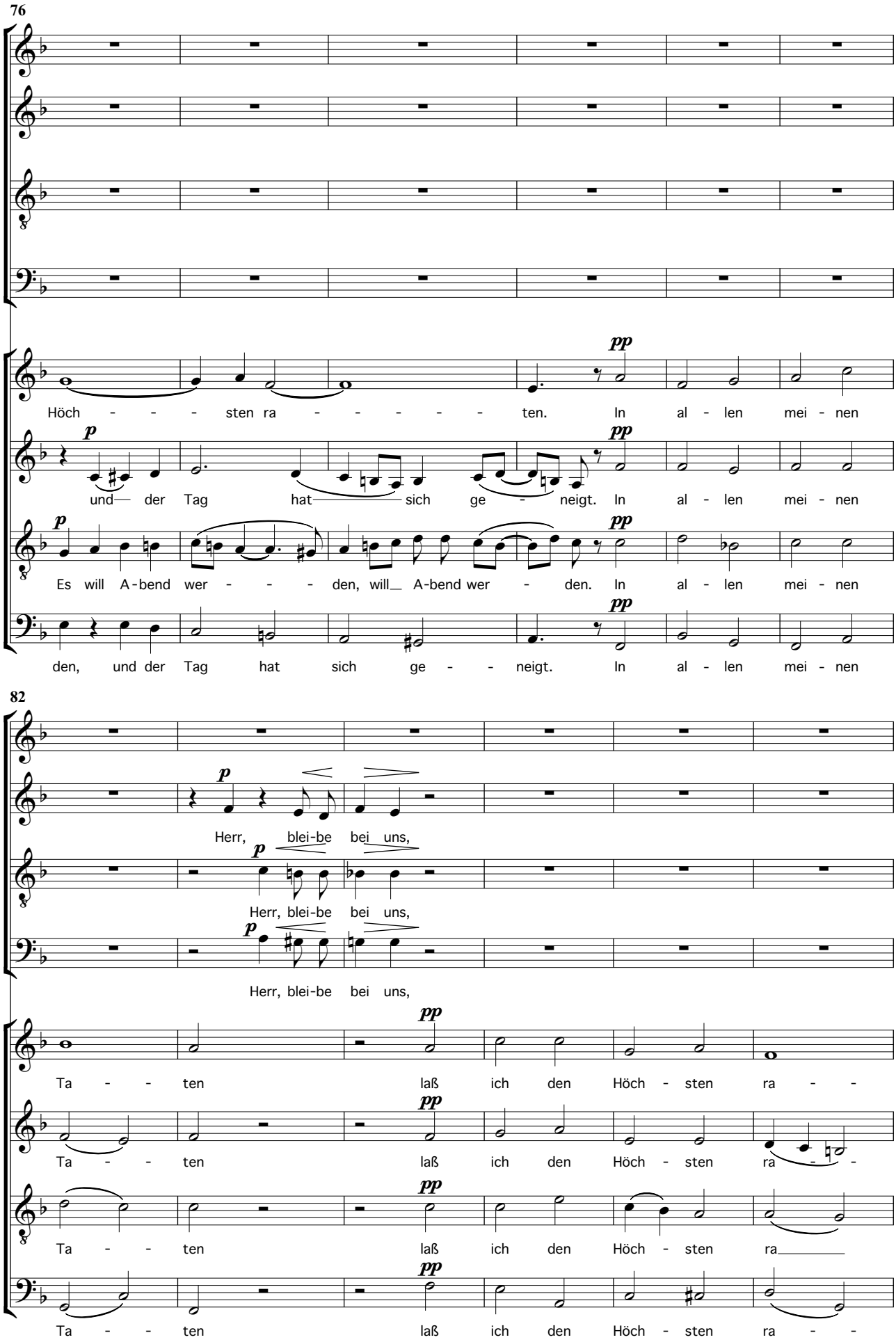
76
Höch - - - sten ra - - - - - ten. In al - len mei - nen
und— der Tag hat——— sich ge - neigt. In al - len mei - nen
Es will A-bend wer - - - den, will_ A-bend wer - den. In al - len mei - nen
den, und der Tag hat sich ge - - neigt. In al - len mei - nen
82
Herr, blei-be bei uns,
Herr, blei-be bei uns,
Herr, blei-be bei uns,
Ta - - ten laß ich den Höch - sten ra - -
Ta - - ten laß ich den Höch - sten ra - -
Ta - - ten laß ich den Höch - sten ra———
Ta - - ten laß ich den Höch - sten ra - -

88

mf denn es will A - bend wer - den,

mf denn es will A - bend wer - den,

mf denn es will A - bend wer - den, *p* und der

pp -ten, der al - les kann und hat.

pp -ten, der al - les kann und hat.

pp ten, der al - les kann und hat.

pp -ten, der al - les kann und hat.

94

f Herr, blei-be

p und der Tag hat sich ge - neigt. *f* Herr, blei-be

p und der Tag hat sich ge-neigt. *f* Herr, blei-be

Tag hat sich ge - neigt. *f* Herr, blei-be

pp Er muß zu al - len Din - - gen,

pp Er muß zu al - len Din - - gen,

pp Er muß zu al - len Din - - gen,

pp Er muß zu al - len Din - - gen,

100

bei uns, denn der Tag hat sich ge -

bei uns, denn der Tag hat sich ge -

bei uns, denn der Tag hat sich ge -

bei uns, denn der Tag hat sich ge

soll's an - ders wohl ge - lin - - gen, selbst

soll's an - ders wohl ge - lin - - gen, selbst

soll's an - ders wohl ge - lin - - gen, selbst

soll's an - ders wohl ge - lin - - gen, selbst

106

ritardando

neigt. Herr, blei - be bei uns.

neigt. Herr, blei - be bei uns.

neigt. Herr, blei - be bei uns.

neigt. Herr, blei - be bei uns.

ge - ben Se - gen, Rat und Tat.

ge - ben Se - gen, Rat und Tat, Rat und Tat.

ge - ben Se - gen, Rat und Tat, Rat und Tat.

ge - ben Se - gen, Rat und Tat.